２０２３年９月２９日

「ネックス･プラザ2023秋フェスティバル」を開催します

名古屋高速道路公社では、皆様に楽しみながら名古屋高速道路を知って、交通安全への関心を高めていただく「ネックス・プラザ２０２３秋フェスティバル」を開催します。

普段見ることのできない交通管制室見学や、小さいお子様向けのダンボール迷路、ＪＡＦ主催交通安全ゲームのクイックキャッチなど楽しめるイベントがいっぱいです。

ご家族やご友人と一緒に是非ご来館ください。

１．日　時

２０２３年１０月１５日(日)　１０：００～１６：００

（北区区民まつり「きた・きたフェスタ」と同時開催）

２．場　所

ネックス・プラザ（名古屋高速道路広報資料センター）

名古屋市北区清水四丁目 17-30

３．内　容

交通管制室見学

交通安全ゲーム　クイックキャッチ

ボール入れゲーム

ダンボール迷路

詳しくは、チラシをご覧ください。

ネックス・プラザ

2023 秋 フェスティバル

参加費無料

同時開催 北区区民まつり KITA 80th 北区制80周年 きた・きたフェスタ

ダンボール迷路

【時間】10:00~16:00
【場所】2階大会議室

はたして無事に出られるか?

JAF主催 交通安全ゲーム クイックキャッチ

【時間】10:00~12:00 13:00~16:00
【場所】2階大会議室 ※12:00~13:00は休止

楽しみながら俊敏性を測れるよ!

クイックキャッチ

ワードハンティング&ボール入れゲーム

【時間】10:00~16:00
【場所】ワードハンティング／ネックスプラザ内
ボール入れゲーム／2階大会議室

両方参加して記念品ゲット!

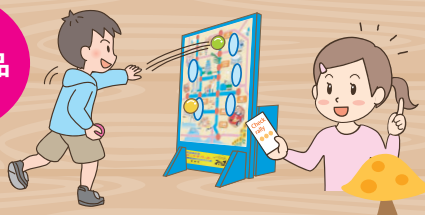

ナコちゃん

交通管制室見学

【時間】10:30~、14:00~、15:00~(各回先着20名、開始10分前から1階にて受付開始/20分程度)
【受付】1階カウンター前

大きなモニターにびっくり!

日時 2023 10/15(日) 10:00▶16:00 **場所** ネックス・プラザ

主催:名古屋高速道路公社
共催:一般財団法人 名古屋高速道路協会
協力:一般社団法人 日本自動車連盟愛知支部

いつも近くに 名古屋高速

詳しくはウラ面へ

ネックス・プラザ

2023 秋フェスティバル

10月15日(日) 10:00～16:00

参加無料

イベントスケジュール

時間		10:00 11:00 12:00 13:00 14:00 15:00 16:00
1階カウンター前	交通管制室見学 各回先着20名 （20分程度）	開始10分前から1階で受付開始 10:30～ 14:00～ 15:00～
ネックス・プラザ	ワードハンティング & ボール入れゲーム	10:00～16:00
2階大会議室	ワードハンティング & ボール入れゲーム	10:00～16:00
2階大会議室	交通安全ゲーム クイックキャッチ	10:00～12:00 休止 13:00～16:00
2階大会議室	ダンボール迷路	10:00～16:00

アクセス:地下鉄名城線「黒川」駅①番出口より、南へ徒歩5分

駐車場がありませんので公共交通機関でのご来場をお願いいたします。

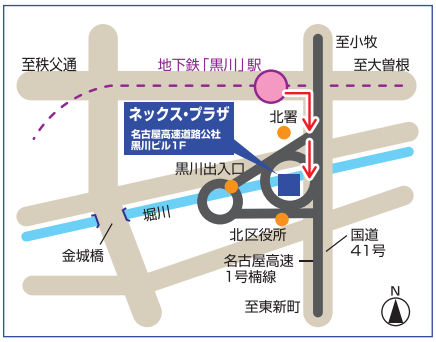

ネックス・プラザ

名古屋市北区清水四丁目17-30 名古屋高速道路公社黒川ビル
休館日:毎週月曜日(月曜日が祝休日の場合は翌日)、年末年始
開館時間:10:00～17:00/入場無料

https://www.nagoya-expressway.or.jp/

TEL 052-919-3241

イベント情報をチェックしよう!